



Sherpa Korea

HYDROPHILIC VINYL POLYSILOXANE
IMPRESSION MATERIAL

Chọn thời gian cài đặt của bạn!

2 phút.



BỘ NHANH

Cao su nhẹ / Cao su nặng

W.T 00' 40"

S.T 02' 00"

3 phút.



BỘ HỖN HỢP

Cao su nhẹ / Cao su nặng

Thời gian cài đặt nhanh như Bộ nhanh
Đủ thời gian làm việc như Bộ bình thường

W.T 01' 10"

S.T 03' 00"

4 phút.



BỘ BÌNH THƯỜNG

Cao su nhẹ / Cao su nặng

W.T 01' 15"

S.T 04' 00"

Gần đây tôi chỉ sử dụng vật liệu lấy dấu của Happi-Den.
Tôi thấy, Premium Light Body vượt trội hơn bất kỳ
cao su nhẹ nào tôi đã sử dụng trước đây.
Tôi có thể tự tin giới thiệu sản phẩm này.

Delikit Banana rất được bệnh nhân ưa thích
do không có cảm thấy vị đắng khi lấy dấu.

Happi-den có độ nhớt thích hợp trước khi lấy dấu,
và có đủ độ cứng cao sau đó

Dr. Jongyeop Kim

Dr. Horim Lee

Dr. Subok Heo



PREMIUM LB

Delikit LB

Delikit HB

Delikit RB

Giá tốt so với đặc tính tốt nhất và uy tín
Chất lượng tương tự hoặc cao hơn so với thương hiệu toàn cầu

Nguồn cung Light body ổn định
Chất lượng cao dưới sự kiểm soát nghiêm ngặt

Happi-Den Major HB dễ dàng bán với lực thấp
Dễ dàng loại bỏ do độ đàn hồi tốt

Có thể sử dụng cho bước lấy dấu đơn



Deli-JUMBO Một pha 360ml

Deli-BIG HeavyBody 390ml

Deli-Soft

Deli-Mask

5:1 Ratio

Sản phẩm liên kết mềm

Một nạ nước



PUTTY 600ml

chất nền + chất xúc tác

MACRO PUTTY

base + catalyst

PUTTY FAST

base + catalyst

S.T 04' 00"

S.T 02' 00"



Denture Impression

RPD Impression

Border Silicones

Không có dòng chảy vào bên trong khay do lan truyền mìn Thixotropic khi tiếp xúc với kết cấu mềm. Không chuyển đổi sau khi thiết lập
 Ứng dụng hàm răng giả đầy đủ

Ứng dụng phần răng giả
 Lấy dấu đồng thời cho răng và nướu

Chỉ áp dụng cho viền
 Thay thế cho mô hình hợp chất
 Có thể cắt với hàm răng giả

Share A 70

W.T 02' 00"

S.T 04' 30"



Thường xuyên bao phủ bởi đầu vệt cao su

Cách sử dụng Deli-Denture



Bộ Martin (maxilla)



Bôi keo



Bôi viền

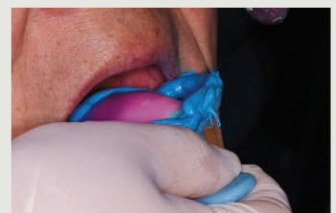

Hình thành biên tối đa



Hoàn thành biên



Cắt tỉa viền



Bôi keo



Bôi Deli-Denture



Phân bổ đều ra

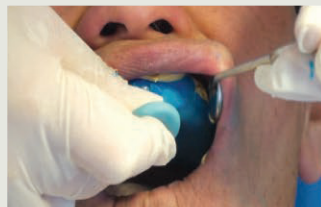

Đưa vào trong miệng



lấy ra

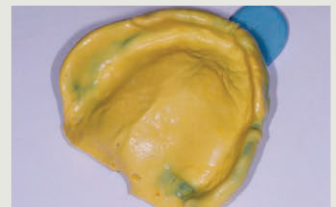

Sau khi cắt tỉa, cuối cùng ta được kết quả lấy dấu

Khả năng quét 3D

Kiểm tra độ ổn định kích thước của vật liệu lấy dấu VPS



Bộ nhanh



Mô hình titan

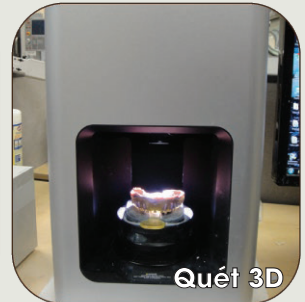

Quét 3D

Quy trình kiểm tra



Vật liệu lấy dấu Heavy body (Regular) đã được đổ trên cơ sở mô hình vòm titan để thử nghiệm



Vật liệu lấy dấu Light body (Fast) được đổ vào một mô hình để thử nghiệm



Mô hình được đặt trên heavy body lấy dấu cho kỹ thuật trộn đôi



Một đường viền rõ ràng và sắc nét đã được sao chép sau khi cẩn thận loại bỏ mô hình khỏi khay lấy dấu



Dấu được quét bằng Origin Intelligence (một máy quét nha khoa 3D), 30 phút sau khay lấy dấu sẽ được chụp.

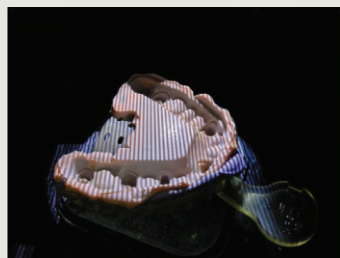

Khay lấy dấu tương tự đã được quét lại 1 tuần sau khi lấy dấu được thực hiện. (Tiếp xúc với ánh sáng khác nha làm cho màu sắc dấu trông khác nhau)

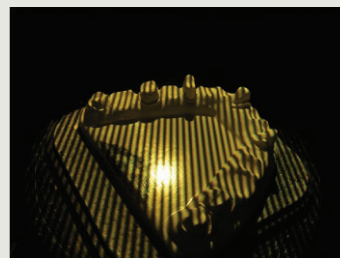

Mô hình titan cũng được quét bằng một điều khiển



Hình ảnh quét 3D của dấu răng

Dấu và chuẩn bị lớp phủ mô hình

Hình ảnh hiển thị được chụp 30 phút sau khi cài đặt bị chổng chéo với hình ảnh của cùng một lần hiển thị được chụp 1 tuần sau khi cài đặt

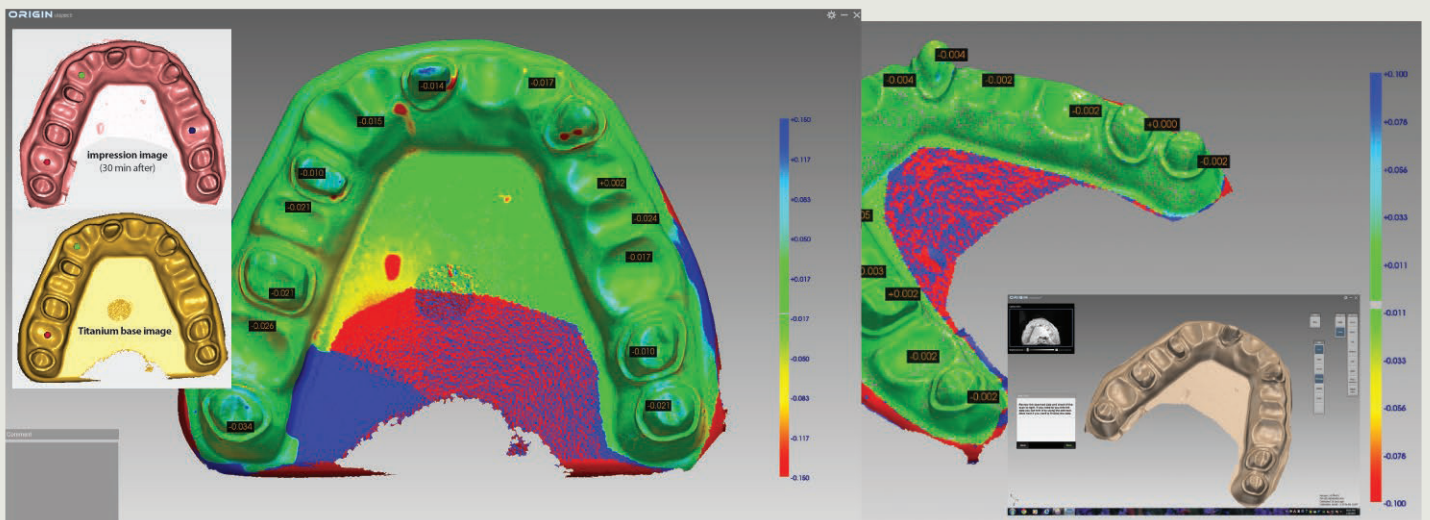

Nhìn chung, độ co của vật liệu lấy dấu sau 30 phút là rất nhỏ, dao động từ 10-30 micron (0,01 - 0,03mm). Hình ảnh trên cho thấy về cơ bản không có sự co lại trong vật liệu lấy dấu sau 30 phút cài đặt (như được chỉ ra bởi hình ảnh hiển thị gần như toàn bộ màu xanh lá cây trong chế độ xem chụp cắt lớp). Kết quả này là tốt hoặc tốt hơn so với các đối thủ cạnh tranh hàng đầu.

Hộp 20ml & 30ml
Bằng sáng chế quốc tế

Nhỏ hơn và nhẹ hơn



20ml single crown 5times



30ml single crown 11times

Delikit
Trend

Xu hướng 30ml
Cam & xanh lá

60% giảm cho kích thước hộp chung
 nhỏ hơn 35% và nhẹ hơn
 Không mỏi cổ tay
 Tốt hơn ở phần hàm trên

Tất cả các loại vật liệu lấy dấu
 - **Đều có thể được lấp đầy!**

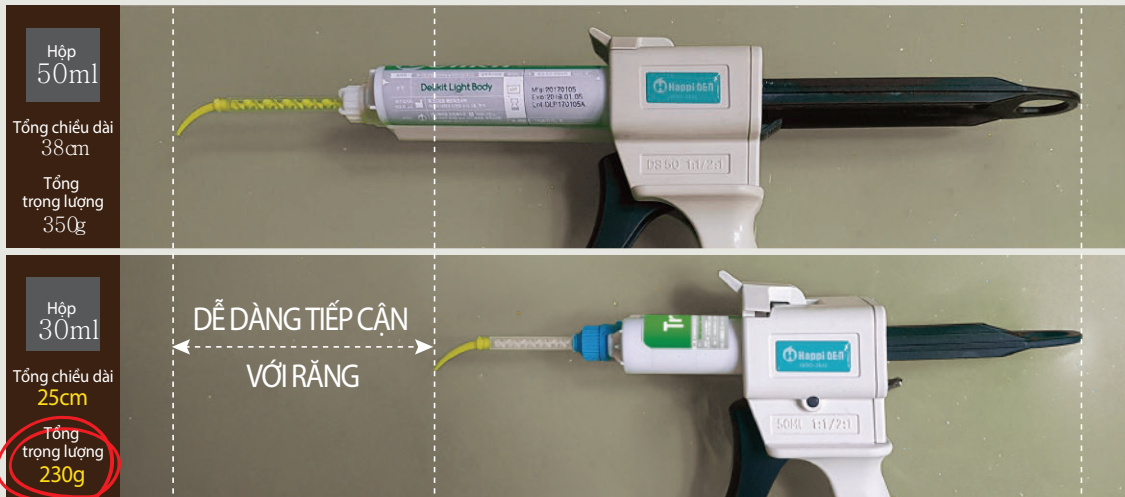

Nhẹ như điện thoại di động



LB gốc 50ml

■ Bộ đơn 1 lần sử dụng (4mm) x 11 lần sử dụng

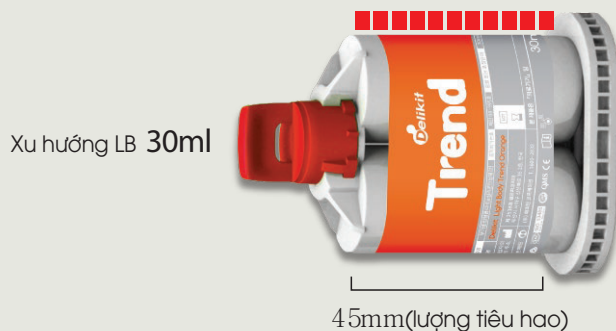

Xu hướng LB 30ml

45mm (lượng tiêu hao)



Giảm 50% yếu tố thất bại

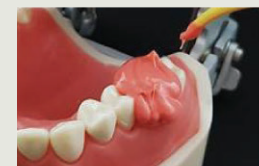

45mm / 1 lần (4mm)

= 11 lần lấy dấu

Lớn hơn và Dài hơn

Chất lượng cao, giá thành tiết kiệm

Lớn hơn **50%**



Biggg

Delikit Biggg 75ml
Heavy Body / Medium Body and etc

Để dàng bóp ngay cả sau 50%
Thường xuyên của hộp không thay đổi
Tiết kiệm

50ml
Original HB

75ml
Delikit HB Biggg

Súng bơm 75ml



Deli-Bite fast

fast

Deli-bite

Đủ cứng
So sánh giá trị Shore A!



Deli-Bite cứng & cắt tỉa

Cài đặt nhanh và độ cứng tốt nhất
Shore A độ cứng 95

Nhiệt độ phòng: W.T 00' 10" S.T 00' 50"
Nhiệt độ lạnh: W.T 00' 20" S.T 00' 50"

cứng: Pha chế dễ dàng, và độ cứng cao / Độ cứng Shore A 92
cắt tỉa: Cắt tỉa tốt, và không có dòng chảy / Độ cứng Shore A 90

Nhiệt độ phòng: W.T 00' 20" S.T 01' 20"
Nhiệt độ lạnh: W.T 00' 30" S.T 01' 20"

Hướng dẫn sử dụng

1. Chuẩn bị: Ép vật liệu lấy dấu nha khoa vào ống trộn, cho đến khi đầy tới miệng ống
2. Bắt đầu bôi trực tiếp lên răng (vui lòng không nhấc đầu vật cao su ra khỏi bề mặt răng)
3. Hoàn thành trong vòng 3 ~ 4 giây cho một bên



HALF

Bao phủ mỏng
tiêu thụ một nửa

Vịt cao su được cấp bằng sáng chế

1. Pha chế dễ dàng và nhanh chóng
2. Không chảy vào kẽ
3. Lấy điểm cắn chính xác
4. Ngăn ngừa vết cắn sâu

Bằng sáng chế: 10 - 1922372
 Thiết kế bằng sáng chế: 30 - 0983688

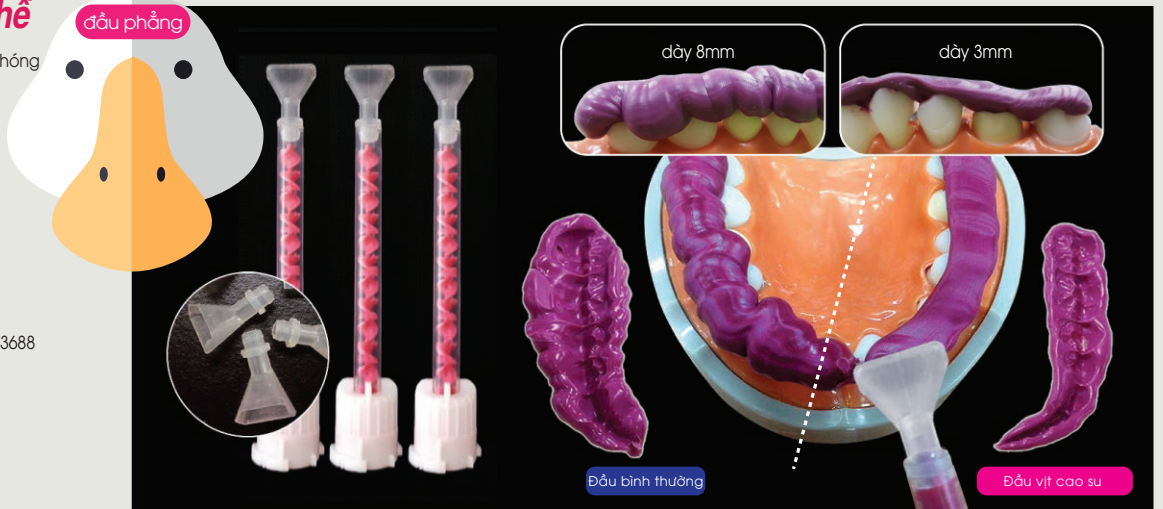

Đầu vết cắn độ chính xác thấp
 Phân tán ổ ạt một lớp mỏng trên buccal và phần lingual

Đầu vết cắn chính xác với đúng trọng lượng (tiêu thụ một nửa)

Rubber duck discharging theory

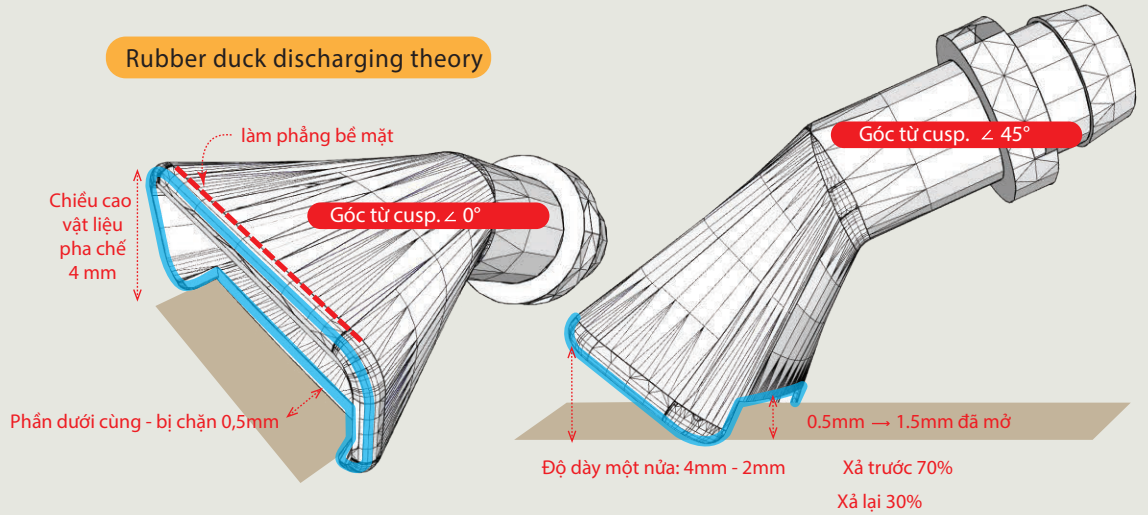

GIẤY CHỨNG NHẬN



GIẤY CHỨNG NHẬN ĐĂNG KÝ THIẾT KẾ

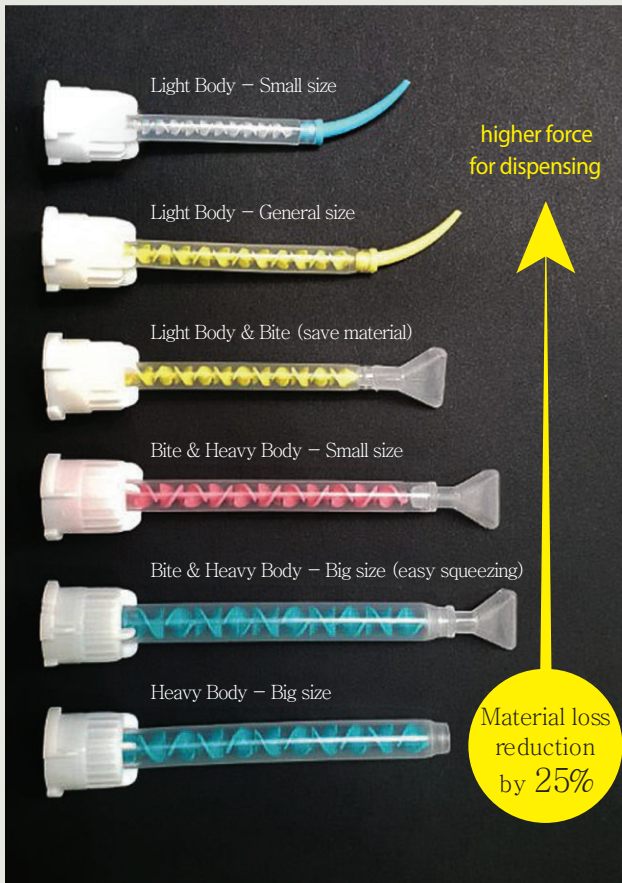

Mẹo trộn không chỉ là một miếng nhựa
Hãy dùng thử HappiDen-made: Pha trộn chính xác

Khi sử dụng mẹo trộn bị lỗi

1. Trì hoãn thời gian cài đặt
2. Làm giảm sức mạnh
3. Rò rỉ từ phần kết nối
4. Kích thước kém ổn định

“Mẹo trộn chính xác + Vật liệu lấy dấu nha khoa hoàn hảo”
= Kích thước ổn định tuyệt vời



Đầu trộn màu hồng & Vịt cao su

Đầu trộn với vịt cao su (30 cái / 1 gói)
 Vịt cao su (100 cái / 1 gói)



Đầu trộn

50 cái / 1 gói



Đầu trộn 5 : 1

Dòng Jumbo (50 pes / 1 gói)



Khay dùng một lần

SIDELESS 50 chiếc / 1 gói
 POSTERIOR 50 chiếc / 1 gói
 QUADRANT 50 chiếc / 1 gói
 ANTERIOR 30 chiếc / 1 gói



Khay cắn khung kim loại

Khung kim loại 30 cái/ gói



Súng cho 50ml và 75ml

Hướng dẫn lấy dấu

Trường hợp 1. Nhiều Case

Vật liệu: Delikit Trend Light Body + Delikit heavy Body



Chuẩn bị Light body và Heavy body, súng và khay



Bắn Heavy body lên đến chiều cao tường trong một khay theo hướng zigzag ngang



Áp dụng Light body để chuẩn bị răng và cấy ghép

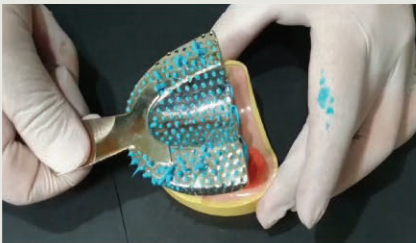

Đặt một khay



Đóng miệng và chờ trong 4 phút, thiết lập

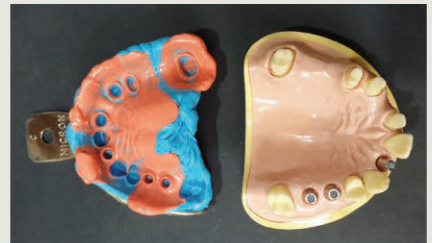

Kết quả lấy dấu cuối cùng

Trường hợp 2. Phục hình đơn lẻ

Vật liệu: Delikit Light Body Fast + Delikit Heavy Body Fast



Chuẩn bị light body fast and heavy body fast

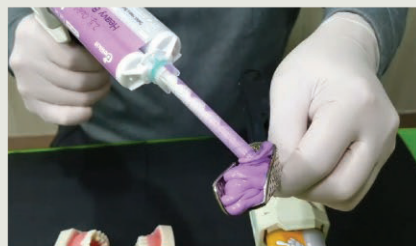

Bắn Heavy body fast lên đến chiều cao tường trong một khay theo hướng zigzag ngang



Áp dụng Light body fast lên mào đã được chuẩn bị



Đặt một khay



Đóng miệng và chờ trong 2 phút, thiết lập



Kết quả lấy dấu cuối cùng

Hướng dẫn lấy dấu

Trường hợp 3: Inlay & Crown Vật liệu: Delikit Hybrid Light Body + Delikit Hybrid Heavy Body



Chuẩn bị Light body và Heavy body, súng và khay



Bắn Heavy body lên đến chiều cao tường trong một khay theo hướng zigzag ngang



Bắn Heavy body lên đến chiều cao tường trong một khay theo hướng zigzag ngang



Đặt một khay



Đóng miệng và chờ trong 3 phút, thiết lập



Kết quả lấy dấu cuối cùng

Trường hợp 4: Nhiều mào

Vật liệu: Delikit Premium Light Body + Delikit Macro Putty



Chuẩn bị premium light body and macro putty, súng và khay



Lấy mỗi màu một thìa khối lượng giống nhau 1: 1 và trộn đều nó thành một màu hoàn hảo



Làm đầy bột trộn lên tới chiều cao của khay, thời gian trộn 30 phút, thời gian làm việc 1 phút



Bắn light body lên răng với kỹ thuật ngâm để tránh lỗ rỗng

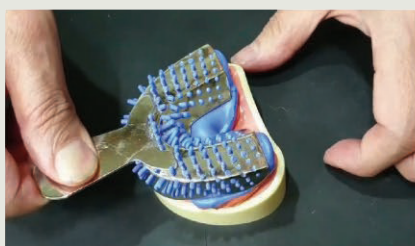

Đóng miệng và chờ trong 4 phút, thiết lập



Kết quả lấy dấu cuối cùng

Chú ý trước khi sử dụng

Mỗi lần trước khi cài đặt đầu trộn, vui lòng loại bỏ một chút để trộn chính xác bên trong! Nó rất quan trọng đối với việc trộn VPS 1: 1. Hãy giữ hộp theo chiều xuống.



Xin vui lòng không đeo găng tay cao su khi trộn tay Putty, và rửa tay kỹ để loại bỏ bất kỳ dư lượng hóa chất nào, vì nó gây ra các vấn đề chưa được giải quyết!





Oct. 2007.

Certified KGMP by KFDA, KOREA



Aug. 2010.

Certified CE by SGS



Nov. 2011.

Certified FDA by U.S FDA



Nov. 2011.

Certified ISO 13485 by Kalitest



Oct. 2012.

Certified QMS-169 by Japan MHLW

CERTIFICATION

- ① TP. HCM : 112 Trần Quang Khải, Tân Định, Quận 1
- ② Hà Nội : Tầng 14, Zen Tower, 12 Khuất Duy Tiến, Quận Thanh Xuân
- ③ Đà Nẵng: 137 Ông Ích Khiêm, Thanh Bình, Quận Hải Châu

Chi tiết xin liên hệ:

1800 6079

www.samsunvina.com